



MINGMEN

Escuela Europea de Acupuntura y Técnicas Orientales

636 196 356 - 915 216 379 · 636 196 356 - 915 216 379

E-mail: mingmen@escuelamingmen.com · www.shiatsu-mingmen.com

CURSO DE MEDICINA TRADICIONAL CHINA ACUPUNTURA

Profesores: Pedro Martín

El curso consta de:

- MTC, ACUPUNTURA
- AURICULOTERAPIA
- CRANEOPUNTURA
- CHI KUNG
- VENTOSAS
- MOXIBUSTIÓN
- MASAJE TUINA
- ANATOMÍA-FISIOLOGÍA
- FITOTERAPIA-DIETOTERAPIA
- ETIOLOGÍA ORIENTAL
- MÉTODOS DE EVALUACIÓN



FINALIZADO EL CURSO ENTREGAMOS DIPLOMA RECONOCIDO
POR EL CENTRO EUROPEO DE ACUPUNTURA-TÉCNICAS ORIENTALES Y POR
EL GREMIO DE ESCUELAS DE COFENAT

GRUPO Y HORARIOS DEL CURSO DE MTC 2026

GRUPO: Fin de semana mensual intensivo: 9 a 14 y 15:30 a 19h + 1 sábado/mes de 9:00 a 11:30 Anatomía-fisiología.

(Matricula abierta curso 2026)

Prof. Pedro Martín, Carles Garay, Sandra López

Profesores formados en Universidades de China

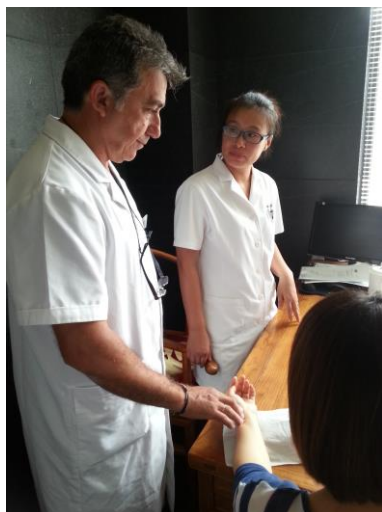

ASIGNATURAS 1º Y 2º CURSO

- Teoría general de la MTC.
- Funciones de los órganos y vísceras (Zang-Fu)
- Canales y Puntos de acupuntura.
- Sistemas de evaluación y diferenciación de síndromes.
- Patologías desde la MTC.
- Prácticas de acupuntura, moxa y ventosas.
- Anatomía aparato locomotor
- Anatomía-fisiología-patología

AL FINALIZAR ESTOS DOS CURSOS SE OBTIENE DIPLOMA DE ESPECIALISTA EN MTC - ACUPUNTA Y MOXIBUSTIÓN

ASIGNATURAS 3º CURSO

- Septiembre: Acupuntura Distal I (Dr. Tan)
- Octubre: Acupuntura Distal II (Maestro Tung)
- Noviembre: Acupuntura Distal III (Microsangrados)
- Diciembre: Auriculopuntura China
- Enero: Acupuntura Distal IV (Métodos combinados)
- Febrero: Dietética y Nutrición energética según la MTC
- Marzo: Craneopuntura China y Japonesa
- Abril: Fitoterapia China I
- Mayo: Fitoterapia China II
- Junio: Fitoterapia China III

AL FINALIZAR EL 3º CURSO SE OBTIENE EL DIPLOMA DE EXPERTO EN TÉCNICAS AVANZADAS DE MTC Y FITOTERAPIA CHINA



ACTIVIDADES EXTRAS DURANTE EL TERCER CURSO

- Prácticas supervisadas de acupuntura con voluntarios.
- Asesoría técnica con los profesores.
- Asesoramiento al alumno en dudas sobre tratamientos a sus clientes por parte del profesorado.
- **Bolsa de trabajo.** Periódicamente nos solicitan profesionales que hayan finalizado los estudios de MTC.
- **Viaje final de curso a Hospitales de China**

Todos los años se organizan viajes de 18 días, en agosto, a Hospitales de China, concretamente a las ciudades de Beijing, Guilin, Longshen, Yangshuo y Shanghai. Los precios y fechas se actualizan cada año.



PROGRAMA GENERAL DEL CURSO DE MTC

PRIMER CURSO

SEPTIEMBRE Y OCTUBRE

Presentación del nuevo curso de MTC

Filosofía Taoísta
Materias de la MTC
Técnicas terapéuticas
Agujas, ventosas, moxas, auriculo,
Craneopuntura, fitoterapia, detética,
Chi kung y tai chi, masaje tui na, digitopresión
Ejercicios para canalizar el Qi

Herramientas y material para el curso y bibliografía básica

Tipos de agujas y ventosas.
Tipos de moxas.
Pinzas, chinchetas, bolitas magnéticas
Buscador de puntos electrónico, etc.
Textos y apuntes de MTC
Bibliografía

Los tres tesoros de la salud

Shen, Qi, Jing
Shen, espíritu, conciencia, alma mente.
Alma etérea y alma corporea
Qi, aliento o soplo vital
Jing, esencia vital

Las Sustancias Vitales

Jing, Qi, Sangre (Xue), Líquidos Orgánicos (Jin Ye)
Funciones de las sustancias vitales
Qi, generación de los tipos de energía
Relaciones entre las sustancias vitales

Teoría del Yin-Yang

Las bases teóricas del Yin-Yang
La transformación o Qi Hua
8 reglas + 4 sustancias (Ba Gang)
Aplicaciones en la salud
Puntos para el Yin y el Yang

NOVIEMBRE

Teoría de los Cinco Elementos (Wu xing)

Glosario de términos chinos
Los Cinco Elementos y las estaciones
Características y asociaciones en los cinco elementos
Ciclo de generación (Sheng)
Ciclo de explotación (Cheng)
Ciclo de oposición
Elementos: Agua, madera, fuego, tierra, metal
Relaciones entre los órganos
Relación básica y fundamental del Riñón con todos los órganos

Los Órganos Internos y las Substancias Vitales
Los Órganos Internos y los tejidos
Los Órganos Internos y los órganos de los sentidos
Los Órganos Internos y las emociones
Los Órganos Internos y los climas

Herramientas y Técnicas para regular el Qi

Glosario de términos chinos
Ejercicios para canalizar el Qi
Localización de puntos y técnicas de punción
Medidas corporales. El cun
Ventosas y moxas chinas.

Prácticas con las ventosas y moxas

Prácticas con el manejo de la aguja de acupuntura.

Introducción a los canales y puntos

Mecanismos y funcionamiento de la Acupuntura
Estructura de canales y colaterales
Canales unitarios y enlaces
Canales profundos o distintos, Vasos maravillosos, Tendinomusculares

Teoría de los puntos y sus combinaciones (“Los 5 puntos Shu antiguos”)

Los Cinco Puntos Shu antiguos
Puntos Yuan (Fuente)
Los Puntos Luo (Enlace)
Puntos Xi (Hendidura)
Puntos Shu de la Espalda
Puntos Mo (Anteriores)
Los 8 puntos de reunión (sistémicos o maestros)
Los 8 puntos de reunión y cruce (llave o apertura de los 8 Vasos maravillosos)
Los puntos de cruce
Los 6 puntos He inferiores
Los puntos Mar

DICIEMBRE, ENERO Y FEBRERO

Los Colaterales

Los Tendinomusculares

Punto de reunión
Punto Ashi, pozo, tonificación.

Los Vasos Luo

Vasos Sun Luo (capilares sanguíneos). Vasos Fu Luo (superficiales)
Territorios Cou Li

Los Canales Distintos (Divergentes o Profundos)

Trayecto de los canales Distintos o Divergentes. Funciones

Las Funciones del Riñón

Almacena la Esencia y gobierna el nacimiento, crecimiento, reproducción y desarrollo
Produce las médulas, llena el cerebro, controla los huesos
Gobierna el Agua del organismo
Controla la recepción del Qi y la transformación
Se abre en los oídos y en el pelo
Controla la zona del ano y genitales internos
Alberga la Fuerza de Voluntad
La puerta de la Vida (Ming Men)
Es la Raíz del Qi Original (Yuan Qi)
Es la fuente del Yin y del Yang para todos los Órganos Internos
Armoniza la función sexual y calienta la Esencia y el Útero
Ayuda al Corazón a albergar la Mente
El Riñón es la Raíz del Qi del Cielo Anterior
El Riñón detesta la sequedad
Estrecha relación con el sistema inmune

El miedo le perjudica y la valentía le beneficia
Es la fuente de la fuerza de voluntad

Las funciones de la Vejiga

Elimina el Agua por la transformación del Qi.
Relación con el Riñón

Canales de Riñón y Vejiga

Trayecto del Canal Principal y sus ramas
Trayecto del Canal Luo y canal Distinto o Divergente
Descripción de los Puntos mas importantes
Puntos Shu de la Espalda y Mo
Punto He inferior.

Síndromes de Riñón

Etiología general
Debilidad hereditaria, Emociones, Actividad sexual excesiva, Enfermedades crónicas, Vejez, Agotamiento
Insuficiencia de Yin de Riñón
Insuficiencia de Yang de Riñón
Qi de Riñón no firme
El Riñón no recibe el Qi
Insuficiencia de la Esencia de Riñón
Insuficiencia de Yang de Riñón, El Agua se desborda
Insuficiencia de Yin de Riñón que genera Fuego por insuficiencia

Síndromes combinados del Riñón

Insuficiencia de Yin de Riñón-Hígado
Desequilibrio Riñón-Corazón
Insuficiencia de Yin de Riñón y de Pulmón
Insuficiencia de Yang de Riñón y de Bazo

Síndromes de Vejiga

Etiología general
Clima, Emociones, Actividad Sexual Excesiva
Calor - Humedad en la Vejiga
Frío - Humedad en la Vejiga
Insuficiencia de Vejiga y Frío

Fitoterapia china y puntos aplicados a los síndromes de Riñón y Vejiga

Fórmulas y sus combinaciones básicas
Puntos mas importantes para cada síndrome

Patologías relacionadas con el Riñón y Vejiga:

Traumatología: Reumatismos, Dolor en general, de hombro, codo, rodilla, muñeca, Lumbalgias, Ciática, Cervicalgias.

Resolución de ejercicios prácticos de casos clínicos de Riñón y Vejiga

Se invitará a personas voluntarias con patologías de Riñón y Vejiga para evaluación energética y posterior tratamiento por los alumnos del 3º curso.

MARZO

Las causas de Enfermedad

Emociones, alimentación, constitución débil, dieta, traumatismos, tóxicos, otras causas de enfermedad.
Agentes patógenos externos e internos
Viento-Frío, calor, humedad. Viento Interno, Frío, Calor Estival, Calor tóxico, Humedad, Sequedad, Fuego.

Los Agentes patógenos causantes de enfermedad

Viento, Fuego, Humedad, Sequedad, Frío

Criterios para la evaluación energética (1ª PARTE)

Diagnóstico al mirar. La piel y estructura corporal.
Observación de la cara y pies.

Diagnóstico por la Lengua
Diagnóstico por los Canales. Palpación de puntos.
Diagnóstico al escuchar y oler
Diagnóstico al preguntar
Diagnóstico por el Pulso
Diagnóstico por palpación de abdomen (Teoría japonesa)
Los cinco elementos y la constitución de cada individuo

Identificación de Síndromes según los Ocho Principios

Interior - Exterior, Calor - Frío, Insuficiencia y Exceso, Yin y Yang

Resolución de ejercicios prácticos de casos clínicos de Yin-Yang

ABRIL

Identificación de Síndromes según el Qi - Sangre - Líquidos Orgánicos

Identificación de los Síndromes del Qi
Insuficiencia de Qi, bloqueo de Qi, hundimiento del Qi
Identificación de los Síndromes de la Sangre
Insuficiencia de sangre, estasis de sangre, calor en la sangre, pérdida de sangre
Identificación de los síndromes de los Líquidos Orgánicos
Insuficiencia de los Líquidos Orgánicos, edema, flema

Puntos básicos de los Maestros Tung, Hu Guang y Tan

Filosofía del tratamiento y aptitud.
Los Dao Ma del maestro Tung.
El triángulo de la Mente del Dr. Hu Guang
Las 3 agujas misteriosas
El sistema de las 10 agujas antiguas y modernas

Digitopresión

Técnicas de digitopresión
Técnicas de deslizamiento y masaje sobre meridianos.
Patologías más comunes

Técnicas de Tui Na

Brazo pediátrico y otras técnicas.

Técnica de Ampuku

Diagnóstico por palpación de abdomen (Teoría y práctica japonesa)

MAYO Y JUNIO

Las Funciones del Hígado

Almacena la Sangre
Asegura el flujo uniforme de Qi
Controla los tendones y ligamentos
Se manifiesta en las uñas
Se abre en los ojos
Alberga el Alma Etérea
Influye en el ascenso y descenso del Qi (Ayuda al Bazo y Estómago)
El Hígado controla la organización. Regula y armoniza el fluir del Qi
El Hígado rechaza el Viento
El Hígado puede generar Viento interno
Interviene en la menstruación y la evacuación
Le afecta mucho la irritabilidad, envidia, rencor, etc.

Las funciones de la Vesícula Biliar

Almacena y libera la bilis
Controla la fuerza de carácter
Controla los tendones y ligamentos

Relación con el Hígado

Canales de Hígado y Vesícula Biliar

Trayecto del Canal Principal y sus ramas

Trayecto del Canal Luo y Distinto o Divergente

Descripción de los Puntos mas importantes

Puntos Shu de la Espalda y Mo

Punto He inferior.

Síndromes de Hígado

Etiología general

Factores patógenos externos

Emociones, Dieta

Estancamiento de Qi de Hígado

Estasis de Sangre de Hígado

Fuego de Hígado que asciende

Viento de Hígado que se agita en el interior

Calor extremo que produce Viento

Ascenso de Yang de Hígado que causa Viento

Insuficiencia de Sangre de Hígado que causa Viento

Calor-Humedad en Hígado y Vesícula Biliar

Estancamiento de Frío en el Canal de Hígado

Insuficiencia de Sangre de Hígado

Ascenso de Yang de Hígado

Síndromes combinados de Hígado

El Hígado invade el Bazo

El Hígado invade el Estómago

Fuego de Hígado que se opone al Pulmón

Insuficiencia de Sangre de Corazón y de Hígado

Síndromes de Vesícula Biliar

Etiología general

Dieta, Emociones, Clima

Calor- Humedad en la Vesícula Biliar

Insuficiencia de la Vesícula Biliar

Fitoterapia china y puntos aplicados a los síndromes de Hígado y Vesícula Biliar

Fórmulas y sus combinaciones básicas

Puntos más importantes para cada síndrome

Patologías relacionadas con el Hígado y Vesícula Biliar:

Depresión, Epilepsia, Cefaleas, Vértigos, Problemas digestivos, Irritabilidad, Pesadillas.

Patologías relacionadas con el Hígado y Vesícula Biliar: Vértigos, Cefaleas, Colon irritable, alteraciones menstruales, epilepsia.

Resolución de ejercicios prácticos de casos clínicos de Hígado y Vesícula Biliar.

Se invitará a personas voluntarias con patologías de Hígado y Vesícula Biliar para evaluación energética y posterior tratamiento por los alumnos del 3º curso.

SEGUNDO CURSO

SEPTIEMBRE Y OCTUBRE

Las Funciones del Corazón

Gobierna la Sangre

La Sangre de Corazón es la morada del shen

Controla los vasos Sanguíneos

Se manifiesta en la cara

Alberga la Mente, conciencia y el espíritu (Shen)

Se abre en la lengua y controla el habla y el tacto

Controla la transpiración

El Corazón detesta el Calor

El Corazón controla el habla

Alberga la afectividad, el Amor y la Ilusión

Le perjudica el desamor, preocupación y la desilusión

Las funciones del Intestino Delgado

Controla la recepción y la transformación

Separa los líquidos

Relación con el Corazón

Las Funciones del Pericardio

Muchas de las funciones del Corazón

Es el protector del Corazón

Atracción sexual

Las funciones del San Jiao

El San Jiao como uno de los seis órganos Yang

El San Jiao como una "avenida para el Qi original"

El San Jiao como las tres divisiones del Cuerpo

Relación con el Pericardio

Canales de Corazón e Intestino Delgado

Trayecto del Canal Principal y sus ramas

Trayecto del Canal Luo y canal Distinto o Divergente

Descripción de los Puntos mas importantes

Puntos Shu de la Espalda y Mo

Punto He inferior.

Canales de Pericardio y San Jiao

Trayecto del Canal Principal y sus ramas

Trayecto del Canal Luo y canal Distinto o Divergente

Descripción de los Puntos mas importantes

Puntos Shu de la Espalda y Mo

Punto He inferior.

Síndromes de Corazón

Etiología general

Factores patógenos externos, Las emociones

Insuficiencia de Qi de Corazón

Insuficiencia de Yang de Corazón

Colapso de Yang de Corazón

Insuficiencia de Sangre de Corazón

Insuficiencia de Yin de Corazón

Fuego de Corazón que asciende

Flema-Fuego que perturban al Corazón

Flema que nubla la Mente

Estancamiento de Sangre de Corazón

Síndromes combinados del Corazón

Síndromes del Intestino Delgado

Etiología general

Dieta, Emociones

Calor - Plenitud en Intestino Delgado

Dolor de Qi de Intestino Delgado

Qi de Intestino Delgado anudado

Intestino Delgado infestado por parásitos

Insuficiencia de Intestino Delgado y Frío

Síndromes del San Jiao y Pericardio

Jiao Superior

Jiao Medio

Jiao Inferior

Fitoterapia china y puntos aplicados a los síndromes de Corazón, I. Delgado, San Jiao y Pericardio

Fórmulas y sus combinaciones básicas

Puntos mas importantes para cada síndrome

Patologías relacionadas con el Corazón, Intestino Delgado, Maestro Corazón y Triple Calentador: Hipotiroidismo, Hipertiroidismo, Edemas, Ansiedad, Insomnio, Depresión, Taquicardias.

Resolución de ejercicios prácticos de casos clínicos de Corazón e Intestino Delgado

Se invitará a personas voluntarias con patologías de Corazón, MC, ID o TC para evaluación energética y posterior tratamiento por los alumnos del 3º curso.

NOVIEMBRE Y DICIEMBRE

Las Funciones del Bazo

Gobierna la transformación y el transporte

Controla la Sangre

Controla los músculos y las cuatro extremidades

Se abre en la boca y se manifiesta en los labios

Controla el gusto

Controla el ascenso del Qi. Vence la gravedad.

Regula los líquidos orgánicos (Jin-Ye)

Controla el sistema linfático

Separa lo turbio de lo claro.

Asciende el Yang claro y desciende el Yin turbio

El Bazo contribuye al Qi del Cielo Posterior

El Bazo tiene que regular la Humedad (el exceso le perjudica)

Estrecha relación con el sistema inmune

Gobierna el pensamiento, la memoria y la concentración.

Le perjudica la preocupación y excesiva reflexión

Las Funciones del Estómago

Las funciones del Estómago

Controla la "descomposición y maduración" del alimento

Controla el transporte de las esencias alimenticias

Controla el descenso del Qi

Es el origen de los líquidos

Le perjudica la preocupación y excesiva reflexión

Canales de Bazo y Estómago

Trayecto del Canal Principal y sus ramas

Trayecto del Canal Luo y canal Distinto o Divergente

Descripción de los Puntos mas importantes

Puntos Shu de la Espalda y Mo

Punto He inferior.

Síndromes de Bazo

Etiología general

Factores patógenos externos

Factores mentales, Dieta Insuficiencia de Qi de Bazo

Insuficiencia de Yang de Bazo
Hundimiento del Qi de Bazo
El Bazo no controla la Sangre
Frío-Humedad invaden el Bazo
Calor-Humedad invaden el Bazo

Síndromes combinados del Bazo

Insuficiencia de Qi de Bazo y de Pulmón
Insuficiencia de Sangre de Bazo e Hígado
Obstrucción de Bazo por Humedad con estancamiento de Qi de Hígado
Insuficiencia de Sangre de Corazón y de Bazo

Síndromes de Estómago

Etiología general
Dieta, Emociones, Clima
Insuficiencia de Qi de Estómago
Insuficiencia y Frío de Estómago
Insuficiencia de Yin de Estómago
Fuego de Estómago (o Flema - Fuego)
Invasión del Estómago por Frío
El Qi de Estómago se rebela y asciende
Retención del Alimento en el Estómago
Estasis de Sangre en el Estómago

Fitoterapia china y puntos aplicados a los síndromes de Bazo y Estómago

Fórmulas y sus combinaciones básicas
Puntos más importantes para cada síndrome

Patologías relacionadas con el Bazo y Estómago:

Gastritis, Obesidad, Dolor de Estómago, Circulación, Anemia.

Patologías relacionadas con el Bazo y Estómago: Obesidad, Obsesiones y preocupación excesivas, Gastritis, Anemia, problemas circulatorios, gases.

Resolución de ejercicios prácticos de casos clínicos de Bazo y Estómago.

Se invitará a personas voluntarias con patologías de Bazo y Estómago para evaluación energética y posterior tratamiento por los alumnos del 3º curso.

ENERO Y FEBRERO

Las Funciones del Pulmón

Gobierna el Qi y la respiración
Controla los canales y los vasos sanguíneos
Controla la dispersión y el descenso
Función dispersante, Función descendente
Regula las vías del Agua en la piel y hace descender
Controla la piel y el cabello
Alberga al Alma Corpórea
El Pulmón tiene relación con los vasos sanguíneos
El Pulmón detesta el frío porque no tiene Yang
El Pulmón gobierna la voz, la nariz y garganta
Gobierna el olfato
Estrecha relación con el sistema inmune
La tristeza y melancolía le debilita en extremo

Las funciones del Intestino Grueso

Relación con el Pulmón

Canales de Pulmón e Intestino Grueso

Trayecto del Canal Principal y sus ramas
Trayecto del Canal Luo y canal Distinto o Divergente
Descripción de los Puntos mas importantes
Puntos Shu de la Espalda y Mo

Punto He inferior.

Síndromes de Pulmón

Etiología general

Factores patógenos externos, Dieta, Emociones, Estilo de vida

Insuficiencia de Qi de Pulmón

Insuficiencia de Yin de Pulmón

Sequedad de Pulmón

Invasión del Pulmón por Viento-Frío

Invasión del Pulmón por Viento-Calor

Invasión del Pulmón por Viento-Agua

Flema-Humedad obstruyen el Pulmón

Flema-Calor obstruyen el Pulmón

Flema-Líquida obstruye el Pulmón

Síndromes de Intestino Grueso

Etiología general

Factores patógenos externos

Emociones, Dieta

Calor - Humedad en Intestino Grueso

Calor en el Intestino Grueso

Calor que obstruye el Intestino Grueso

Frío que invade el Intestino Grueso

Sequedad del Intestino Grueso

Colapso del Intestino Grueso

Frío en el Intestino Grueso

Patologías relacionadas con el Pulmón e Intestino Grueso: Problemas dermatológicos, Asma, Sinusitis y rinitis.

Resolución de ejercicios prácticos de casos clínicos de Pulmón e Intestino Grueso.

Se invitará a personas voluntarias con patologías de Pulmón e Intestino Grueso para evaluación energética y posterior tratamiento por los alumnos del 3º curso.

MARZO

Fitoterapia china y puntos aplicados a los síndromes de Pulmón e Intestino Grueso

Fórmulas y sus combinaciones básicas

Puntos más importantes para cada síndrome

Patologías relacionadas con el Pulmón e Intestino Grueso:

Asma, Bronquitis, dificultad respiratoria.

Los Vasos Extraordinarios o Maravillosos

Recorrido de los Vasos y puntos de partida.

Uso clínico de los Vasos Extraordinarios

Puntos de apertura y cierre

Combinaciones de los Vasos y aplicaciones clínicas

Ren Mai, Du Mai, Chong Mai, Dai Mai, Yin Qiao Mai, Yang Qiao Mai, Yin Wei Mai, Yang Wei Mai

Puntos de Ren Mai (Vaso Director o Concepción)

Trayecto del Vaso

Trayecto del Vaso Luo

Localización y aplicación clínica de los Puntos

Puntos Du Mai (Vaso Gobernador)

Trayecto del Vaso

Trayecto del Vaso Luo

Localización y aplicación clínica de los Puntos

Resolución de ejercicios prácticos de casos clínicos.

Se invitará a personas voluntarias con patologías en general para evaluación energética y posterior tratamiento por los alumnos del 3º curso.

ABRIL Y MAYO

Identificación de Síndromes según los Órganos Internos

Aprender a identificar los síndromes de todos los órganos y las combinaciones con casos clínicos.

Ejercicios prácticos con casos clínicos propuestos por el profesor.

Ejercicios de evaluación y tratamiento con clientes.

Principios de Combinación de Puntos

Principios de la acupuntura Distal

Superior e inferior, Puntos distales y locales, Izquierda y derecha, Yin y Yang, Anterior y posterior.

Utilización de los puntos con los meridianos unitarios. Relación cruzada.

Puntos extraordinarios

Yintang, Taiyang, Baxie, Bafeng, Zigong, Yuyao, Szfeng, Shixuan, Xiyan, Jinggong, Huatuojiayi,

Sishencong, Dingchuan, Shiqizhuixia, lianneiling, Dannangxue, Lanweixue.

Puntos básicos del Maestro Tung

Los tres pesos, Dao Ma rectal, Shen Guang, Los tres emperadores, Ling Gu + Da Bai, etc.

Identificación de Síndromes Según las Seis Etapas

Etapas Tai Yang, Yang Ming, Shao Yang, Tai Yin, Shao Yin, Jue Yin

Identificación de Síndromes Según los Cuatro Niveles

Nivel del Qi Defensivo

Nivel del Qi

Nivel del Qi Nutritivo

Nivel de la Sangre

Resolución de ejercicios prácticos de casos clínicos.

Se invitará a personas voluntarias con patologías en general para evaluación energética y posterior tratamiento por los alumnos del 3º curso.

JUNIO

Selección de Patologías más comunes organizadas por especialidades.

Estudio según la diferenciación de síndromes, principio de actuación, modo de actuación y técnicas complementarias de una selección de las principales patologías tratadas en consulta con: moxibustión, auriculoterapia, martillo de 7 puntas, sangría, ventosas, imanes, Tui na, Chi kung, electroacupuntura, auriculoterapia, etc...

Otorrinolaringología: Tos, Asma, Sinusitis, Inflamación de garganta, Resfriado, Afonía, Epistaxis, Otitis, Problemas oculares.

Trastornos Mentales (Neurología, Psiquiatría y Psicología): Depresión, Epilepsia, Insomnio, Fibromialgia, Trastornos del desarrollo infantil, Neurosis, Ansiedad, Adicciones (Fumar, Beber, Comer).

Traumatología: Reumatismos, Dolor en general, de hombro, codo, rodilla, muñeca, Lumbalgias, Ciática, Cervicalgias.

Ginecología: Amenorrea, Dismenorrea, Metrorragia, Menopausia, Esterilidad, Endometriosis, Quistes ováricos, Embarazo y Lactancia.

Dermatología: Eccema, Acné, Psoriasis, Herpes Zoster, Urticaria.

Endocrinología: Hipertiroidismo, Hipotiroidismo, Obesidad, Diabetes.

Neurología: Dolor de cabeza, Migrañas, Neuralgia del occipital, Neuralgia del Trigémino, Neuralgia intercostal.

Digestivo: Gastritis, Estreñimiento, Diarrea, Hemorroides, Colón Irritable, Candidiasis, Alteraciones de la Flora Intestinal, Hinchazón de vientre y gases.

Inmunología: Alergias alimentarias, Intolerancias, Disbiosis intestinal, Asma alérgico y no alérgico, Artritis reumatoide.

Prácticas con voluntarios

Se invitará durante el curso a personas con patologías que correspondan a los temas tratados. Se hará una evaluación según sus síntomas y se les aconsejará un tratamiento con acupuntura y MTC.

**Con estos dos cursos y superando los exámenes correspondientes se obtiene diploma de
ESPECIALISTA EN ACUPUNTURA Y MOXIBUSTIÓN**

TERCER CURSO

- SEPTIEMBRE: ACUPUNTURA DISTAL I (Dr. Tan)
- OCTUBRE: ACUPUNTURA DISTAL II (Maestro Tung)
- NOVIEMBRE: ACUPUNTURA DISTAL III (Microsangrados)
- DICIEMBRE: AURICULOPUNTURA CHINA
- ENERO: ACUPUNTURA DISTAL IV (Métodos combinados)
- FEBRERO: DIETÉTICA Y NUTRICIÓN SEGÚN LA MTC
- MARZO: CRANEOPUNTURA CHINA Y JAPONESA
- ABRIL: FITOTERAPIA CHINA I
- MAYO: FITOTERAPIA CHINA II
- JUNIO: FITOTERAPIA CHINA III

Se obtiene diploma de **EXPERTO EN TÉCNICAS AVANZADAS DE MTC Y FITOTERAPIA CHINA**

SEMINARIOS DE ACUPUNTURA DISTAL

CUATRO SEMINARIOS: Septiembre, Octubre, Noviembre y Diciembre Horario: sábado 9 a 14 y 16 a 19h, domingo 9 a 14 y 16 a 18h

Curso de Acupuntura Distal para el tratamiento del dolor en cuatro seminarios, siguiendo una metodología claramente pedagógica.

- **ACUPUNTURA 1, 2, 3. MÉTODO DE EQUILIBRIO DEL DR. TAN**

Es una técnica clara, sencilla y eficaz de trabajar con los meridianos.

El Dr. Tan nos enseña en tres pasos (de ahí su nombre) cómo trabajar las relaciones y conexiones “olvidadas” entre los meridianos. El primer paso consiste en diagnosticar el/los meridiano/s afectado/s o “enfermo/s”. El segundo paso es ver qué meridiano equilibra al meridiano en desequilibrio a través de 5 Sistemas o relaciones entre meridianos. Finalmente, en un tercer paso, basándonos en los conceptos holográficos de los formatos de Espejo e Imagen, seleccionamos los puntos adecuados y, de este modo, obtener resultados instantáneos.

Este primer seminario nos recuerda o enseña a trabajar con el diagnóstico y tratamiento exclusivo de los meridianos y cómo relacionarlos eficazmente. Además, nos introduce a las ideas holográficas que nos ayudarán en el estudio y comprensión de los dos siguientes seminarios.

- **SEGUNDO SEMINARIO: ACUPUNTURA DEL MAESTRO TUNG**

Nos introducimos en un sistema de Acupuntura propio, que se ha hecho muy popular en los últimos años, gracias a sus excelentes resultados.

En este segundo seminario aprenderemos la teoría básica de este sistema único, en el que no existe el concepto de meridianos regulares y en el que sus potentes puntos de acupuntura obedecen a una dinámica propia. Realizaremos una selección y un estudio comparativo de los más efectivos puntos de Tung para el tratamiento del dolor. Aprenderemos su localización, indicaciones clásicas, cómo pincharlos, sus funciones según la MTC, sus relaciones según los meridianos, sus holografías según el formato de Espejo y/o Imagen, sus zonas de reacción, sus relaciones con los Órganos (*Zang-Fu*) según el Maestro Tung, su relación con las 5 Fases (*Wu Xing*) y comentarios sobre sus más eficaces aplicaciones en clínica.

La Acupuntura de la familia **Tung** nos aporta otro punto de vista de la energética humana, eso sí, dentro del marco teórico clásico chino. Para nosotros, ha sido una aportación maravillosa a nuestra comprensión y práctica como acupuntores y queremos transmitirlo.

- **TERCER Y CUARTO SEMINARIOS: MICROSANGRADOS Y EL ARTE DE COMBINAR DIVERSOS ESTILOS ENRIQUECER LA EFECTIVIDAD EN LA PRÁCTICA CLÍNICA**

Como bien dice el título, combinaremos diversos estilos de Acupuntura: el Método de Equilibrio del Dr. Tan, la Acupuntura de Tung y la Acupuntura de la Medicina Tradicional China (MTC). Además, detallaremos los recorridos y músculos asociados a cada meridiano Tendinomuscular (*Jing Jin*).

Aplicaremos esta forma de trabajar a las patologías del sistema músculo esquelético (cervical, hombro, codo, muñeca, dedos, lumbar, cadera, rodilla, tobillo, pie) y a otras patologías que cursan con dolor como: cefalea, dolor dental, neuralgia del trigémino, etc.

En los tres seminarios habrá una parte de estudio teórico y otra parte de práctica. Este curso está claramente enfocado a mejorar nuestra práctica clínica y a la obtención de resultados instantáneos y duraderos en el

tratamiento del dolor. Este curso es una apuesta para entender y fusionar lo mejor de cada estilo y hacerlo propio. Como decía el Maestro Tung a sus alumnos: *“Observa y piensa por ti mismo”*.

AURICULOPUNTURA CHINA

UN SEMINARIO: Sábado y Domingo de 9 a 14h y 15:30 a 19:30h

- 1.- Historia y origen de la **Auriculoterapia China**.
- 2.- Utensilios y herramientas que se utilizan en Auriculoterapia. (palpadores manuales, electricos, estimulador de puntos, semillas, bolas magnéticas, chinchetas, arroz, agujas, estimulación por electroacupuntura, aplicador de agujas, lancetas para sangrar, algodón y alcohol para desinfección, moxas para auriculo).
- 3.- Aplicación de semillas, bolas, agujas, moxa... Técnica y práctica manual. Tiempo y modo de colocación. Contraindicaciones.
- 4.- Estudio de la oreja por Áreas, zonas y por puntos. Localización exacta. ejercicios prácticos de localización y aplicación de semillas.
- 5.- Masaje Auricular y sus aplicaciones. En niños, en adultos.
- 6.- Diagnóstico Auricular
- 7.- Patologías, su origen y su relación con los órganos y meridianos según la Medicina Tradicional China. Diferenciación de Síndromes.
- 8.- Tratamientos según la teoría de los meridianos. Por puntos dolorosos. Prácticas.

CRANEOPUNTURA CHINA Y JAPONESA

UN SEMINARIO: Sábado y Domingo: 9:00 a 14:00 y 15:30 a 19:30

Breve historia y estilos de Craneopuntura.
Craneopuntura China y Japonesa, diferencias de estilos.
Anatomía craneal. Principales referencias óseas en el cráneo.

Craneopuntura China de Jiao Shun Fa

Sistema de medidas para la localización de las zonas.
Localización y funciones de la líneas.
Líneas frontales, vértice, laterales, posteriores.
Resumen líneas.
Puntos de acupuntura de referencia para la localización de líneas.
Patologías que se pueden tratar. Uso clínico
Combinación de líneas y su aplicación en patologías.
Prácticas de localización y punción.

Craneopuntura Japonesa

Localización de las zonas de base.
Zonas en la parte frontal, vértice, lateral y posterior.
Patologías que se pueden tratar. Uso clínico
Combinación de líneas y su aplicación en patologías.
Prácticas de localización y punción.

DIETÉTICA Y NUTRICIÓN ENERGÉTICA SEGÚN LA MTC

UN SEMINARIO: Sábados de 9 a 14h y de 16 a 19h. Domingos de 9 a 14 horas.

- Sabores y naturalezas de los alimentos.
- Formas de cocción.
- Combinación de alimentos.
- La dietética energética China pasada a la sociedad “occidental”.

FITOTERAPIA CHINA

CUATRO SEMINARIOS: Sábados de 9 a 14h y de 16 a 19h. Domingos de 9 a 14 horas.

Repaso histórico de la evolución de la fitoterapia China desde la “antigüedad” hasta la China actual.

Dinastía Han (206 a.C-220 d.C). Shang han za bing lun: Diagnóstico según las 6 conformaciones (liu jing).

- Patología del TAI YANG.
- Patología del YANG MING.
- Patología del SHAO YANG.
- Patología del TAI YIN.
- Patología del JUE YIN.
- Patología del SHAO YIN.

Familias de fórmulas con el diagnóstico según las 6 conformaciones: Familia GUI ZHI, MA HUANG, SHI GAO, GE GEN, DA HUANG, CHAI HU, HUANG QIN, HUANG LIAN, GAN JIANG, FU LING, BAI ZHU, BAN XIA, DANG GUI, FU ZI, SHENG DI HUANG.

Dinastía Song (960-1279). La teoría de los 5 elementos en el campo de la fitoterapia.

Dinastía Jin-Yuan (115-1368). Las 4 escuelas de pensamiento:

- Escuela del Frío y del Fresco.
- Escuela del Ataque y la purgación.
- Escuela de la tonificación de la tierra.
- Escuela de la nutrición del Yin.

Dinastía Ming (1368-1644). La escuela de las enfermedades infecciosas (Wen Bing) según las 4 capas.

La fitoterapia China en nuestros días después de la reforma comunista.

La implicación de la OMS (Organización Mundial de la Salud) y la etiqueta MTC (Medicina Tradicional China).

- Terapéutica de las sustancias fundamentales: Qi, Xue, Yin, Yang, Jing
- Terapéutica según las energías climáticas externas: Viento, Frío, Humedad, Sequedad, Calor.
- Terapéutica según el triple recalentador: Jiao superior, medio, inferior.

Se obtiene diploma **EXPERTO EN FITOTERAPIA Y TÉCNICAS AVANZADAS DE MTC**

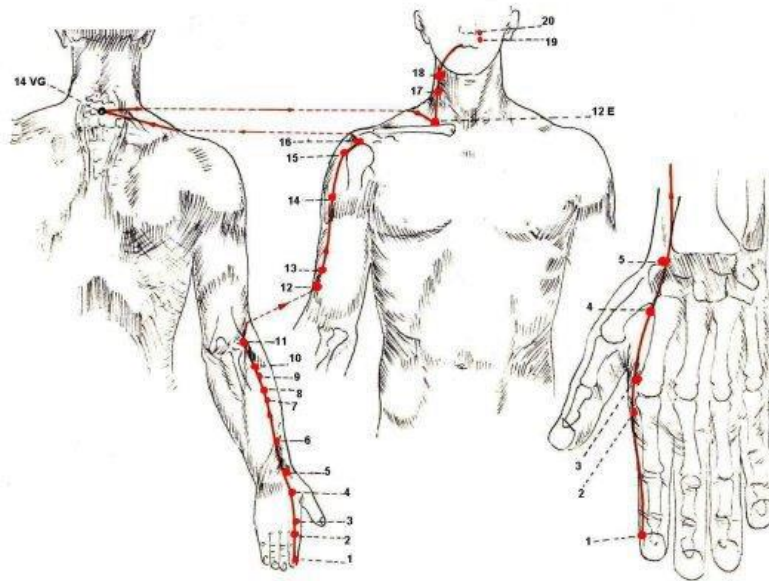

Escuela Europea de Acupuntura y Técnicas Orientales

Madrid - Pº de la Florida 31 (metro Príncipe Pío)

636196356 - 91 5216379 – mingmen@escuelamingmen.com www.shiatsu-mingmen.com